

Miseblad

INFORMATIONSBLAG TILL DE BOENDE I MEDLEMSKOMMUNERNA FINSTRÖM, HAMMARLAND, JOMALA, KÖKAR, LUMPARLAND, MARIEHAMN, SALTVIK, SOTTUNGA

SAMHÄLLSINFORMATION

NOVEMBER 2010

Mise är en kommunal renhållningsmyndighet. Detta innebär att Mise övertagit renhållningsansvaret från ovanstående medlemskommuner.

Styrelseordförande har ordet

Hej alla brukare av Mises tjänster

Kommunalförbundet Ålands Miljöservice, Mise är ett förbund för kommunerna med uppgift att fungera som medlemskommunernas renhållningsmyndighet. Förbundsstämman är kommunalförbundets högsta beslutande organ och motsvarar kommunernas fullmäktige. På stämman har varje kommun två representanter förutom Mariehamn som har fem representanter. Respektive kommun har en röst per påbörjad 500 innevånare. Representanterna representerar sitt fullmäktige på stämman. Mises stämma skall således spegla kommunernas fullmäktige med den skillnaden att kommunerna måste enas och majoriteten beslutar.

Höststämma hölls den 29 oktober och Mise är på väg in i sitt sjätte verksamhetsår. Flera stämmor, även denna, har gett som utlåtande att verksamheten inom Mise skall bekostas med avgifter och inte med skattemedel. För att uppnå balans i ekonomin är det tvunget att få ned kostnaderna vilket kan medföra vissa förändringar i antalet återvinningsstationer och ändrade öppettider på ÅVC. För att inte behöva göra för stora indragningar måste även avgifterna höjas. Stämman var enig om avgiftsnivån, differentieringen samt följande två strukturella förändringar.

För fritidshus vars ägare bor inom Mise införs en avgift på 35 € då det har visat sig att belastningen på återvinningsstationer och ÅVC på landsbygden och i skärgården ökar markant under sommarhalvåret. Detta innebär att kostsamma omläggningar av renhållningssystemet måste göras årligen inför

sommarsäsongen. Alternativet skulle ha varit att höja grundavgiften för samtliga hushåll vilket från politiskt håll upplevs som orättvist. Dessutom målar och fixar man på sina stugor och i och med det uppstår avfall som skall omhändertas.

Mottagning av deponiavfall, byggavfall och trädgårdsavfall upphör vid ÅVC från och med 1.1.2011. Idag finns andra aktörer på marknaden som gör detta billigare för hushållen. Därför tycker vi inte att det är skäligt att belasta hushållen med de kostnader som uppstår i samband med insamlingen av dessa materialslag. Däremot får man från och med nästa år lämna en hink (10 liter) porslin och krukor utan extra kostnad.

Vi jobbar ständigt med att anpassa och förbättra Mise för att brukarna skall få ett vettigt renhållningssystem. Vi strävar mot att nå ett system som är bra för miljön och som funkar i vardagen.

Med hopp om en hållbar framtid!

Jan Lindgren, Mises styrelseordförande



SERVICEVAL

Dessa fyra val erbjuds 2011

1. Hämtning av brännbart avfall vid fastigheten

Du beställer själv tömning av entreprenören. Observera att minst sex tömningar måste beställas per år (tömning var åttonde vecka).

Grundavgift betalas till Mise och den rörliga avgiften (tömningarna) betalas till entreprenören.

Avgift 2011: 137€ till Mise + tömningskostnader till entreprenör

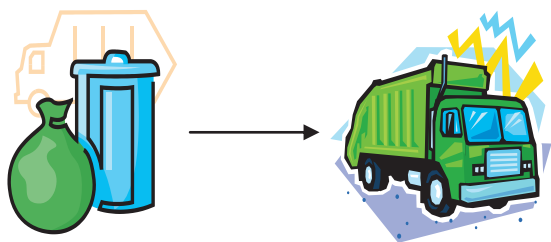

2. Hämtning av åtta fraktioner vid fastigheten

Du beställer själv 8 facks kärl av entreprenören. Tjänsten innebär hämtning av brännbart avfall, kompost och sex återvinningsfraktioner. Denna tjänst kan enbart beställas av Ålands Renhållning.

Grundavgift betalas till Mise och den rörliga avgiften (tömningarna) betalas till entreprenören.

Avgift 2011: 107€ till Mise + tömningskostnader till entreprenör.

Denna avgift gäller även för flerfamiljshus som har åtta separata kärl.

3. Självservice ÅS - Nyckel

Du får nyckel till en låst container eller ett låst hus dit du kan föra ditt brännbara restavfall. Container/hus för brännbart restavfall finns i dagsläget i Sottunga by och Klemetsby (Lumparland).

Grundavgift och rörlig avgift (nyckel till ÅS) betalas till Mise.

Avgift 2011 :



Brännbart till ÅS-nyckel:

En person i hushållet	212 €
Två personer i hushållet	232 €
Tre personer i hushållet	252 €
Fyra eller fler personer i hushållet	272 €

En deposition på 10€ betalas när nyckel hämtas ut.

Antalet personer utgår från hur många personer som är befolkningsbokförda i hushållet.

4. Självservice ÅVC- Sopmärken

Om du inte gör ett aktivt val ansluts du automatiskt till Självservice ÅVC - Sopmärken.

Du får sex stycken sopmärken per rekommenderat brev. Ett sopmärke klistras på varje säck med brännbart restavfall. Säcken för du själv till en bemannad ÅVC. Extra sopmärken kan under året köpas från Mises kontor för 9 € st.

Grundavgift och rörlig avgift (sopmärken) betalas till Mise.

Avgift 2011: 207€ till Mise (inkluderar 6 st sopmärken)



BRA ATT VETA

2011

Hämtning av brännbart avfall Special för Kökar

På Kökar fungerar den fastighetsnära hämtningen genom "säckhämtning". Detta innebär att man lägger ut en sopsäck markerad med ett särskilt sopmärke längs med en specifik soprunda. Önskar du detta alternativ är det viktigt att du kontaktar Johan Engdahl (tel. 0400 529 603) som är entreprenören på Kökar för information om var och när avfalls-säckarna kan lämnas.

Extra sopmärken kan under året köpas från Mises kontor för 8 € st.

Grundavgift och rörlig avgift (sopmärken) betalas till Mise.

Avgift 2011: 187€ till Mise
(inkluderar 6 st sopmärken)

Du vet väl om att du kan dela avfallskärl med din granne?



För att minska den rörliga delen av dina avfallskostnader kan du dela avfallskärl med en granne. Då betalar bägge grundavgift till Mise men ni delar på tömningskostnaderna. Detta kan inte väljas på Kökar.

Är ni inte grannar, fler än två fastigheter som vill dela kärl eller om ni vill dela kärl med ett företag/verksamhet så skall detta anmälas per blankett. Blanketter hittas på Mises hemsida under rubriken Blanketter eller kan beställas från Mises kundtjänst.

Viktigt att veta

Kom ihåg att anmäla din fastighet till Mise!

Vid flytt, nybyggnation eller köp av fastighet (gäller både fritidsfastighet och fastboende) skall anmälan göras till Mise. Även när du säljer en fastighet skall detta meddelas.

Om ingen anmälan till Mise görs

Om fastighetsägaren inte meddelat sin fastighet till Mise och därmed inte betalat avgift kommer fastighetsägaren när fastigheten läggs in i Mises register att faktureras avgiften retroaktivt.

Anmälan om byte av serviceval

En justeringsmånad gäller när du byter serviceval. Det vill säga att byte av serviceval måste meddelas senast den 30 november 2010 för att gälla för hela år 2011.

Sopmärken

Sopmärken från 2010 går att använda även år 2011. Extra sopmärken kan köpas från Mises kontor.

Befrielse

Har du beviljats befrielse från avgift. Kom ihåg att den måste förlängas inför varje nytt kalenderår. Gör du ingen anmälan om förlängning skickas faktura ut.

Bostäder som hyrs ut

Det är alltid fastighetsägaren som ansvarar för avfallshanteringen oavsett om han/hon bor där själv eller hyr ut. Därmed är det ägaren till fastigheten som faktureras avgiften till Mise. Är det ett fastighetsbolag som är ägare är det bolaget som faktureras.

Till bemannad ÅVC kan du utan extra kostnad lämna

Återvinningsmaterial

- Glas
- Papper
- Kartong
- Tetrar
- Aluminiumburkar
- Pappersförpackningar
- Metallförpackningar
- Hårda plastförpackningar
- Rent trä

Övrigt avfall

- Elektronikavfall
- Vitvaror
- Farligt avfall, så som måleriavfall, sprayburkar, oljor mm

Brännbart restavfall, mjukplast och grovavfall t ex möbler skall sorteras skilt och betalas enligt Mises prislista.

Kom ihåg att visa upp ditt Misekort!

Öppettider för bemannad ÅVC

ÅVC Hammarland (Torpv. Hellesby)

Måndag 16:30-19:00
Lördag 13:00-15:30

ÅVC Kökar (Flattö)

Måndag 15:00-16:00

ÅVC Mariehamn

(Skogshyddsv.13, Norrböle)

Vardag 12:00-18:00
Lördag 10:00-14:00

ÅVC Saltvik (Getavägen)

Måndag 13:30-20:00
Onsdag 15:00-20:00
Fredag 13:30-17:00
Lördag 09:00-12:00

Kom ihåg att du kan besöka vilken Mise ÅVC du vill

Ändringar gällande öppettiderna kan ske under året.

Till bemannad ÅVC kan du inte lämna

- Bioavfall (du måste ha egen kompost eller hämtning av entreprenör)
- Asbest (hanteras av auktoriserad sanerare)
- Läkemedel (lämnas till apoteken)
- Explosiva varor så som sprängämnen, sprängkapslar, krut, krutstubin, patroner eller andra explosiva varor kontakta polisen. Likaså när det gäller fyrverkeripjäser, nödraketer och dylikt som är i dålig kondition.

Från och med den 1 januari 2011 tar inte längre Mises ÅVC emot deponi-, bygg-, eller trädgårdsavfall. Denna typ av avfall kan lämnas till Svinryggens Deponi Ab eller Ålands Renhållnings Ab.

Vill du beställa fastighetsnära hämtning, kontakta:

Johan Engdahl, Kökar
(hämtning i Kökar)
mobiltel: 0400 529 603

Kuhlmans Åkeri
mobiltel: 0400 529 190
Fax: 018-48 083

Ålands Renhållnings Ab
tel.: 018-27 580, fax: 018-23 833
www.renhallningen.ax
info@renhallningen.ax



ÅLANDS MILJÖSERVICE

Elverksgatan 1
(innergården),
AX- 22 100 Mariehamn

Tel. 23 844
Fax: 23 744
info@mise.ax
www.mise.ax

Besökstider: mån-ons 9-12
Telefontider: helgfria vardagar 9-17